Détecteur de mouvement - Professional Line

sensIQ

EVO blanc
EAN 4007841 029562
Réf. 029562

Luminaire sans conducteur de neutre

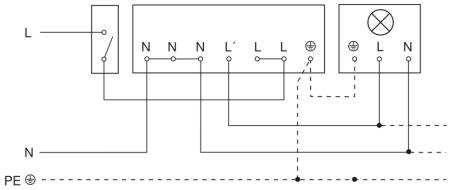

Luminaire avec conducteur de neutre

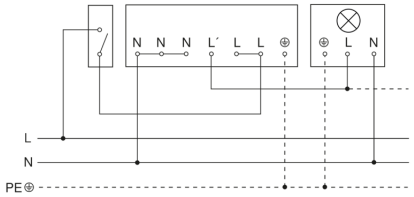

Raccordement par commutateur séquentiel pour la commande manuelle ou automatique

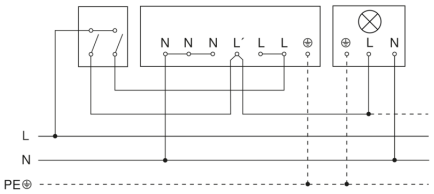
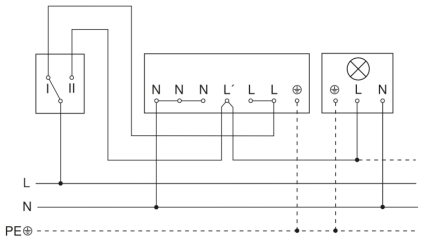
Raccordement du coupleur de boutons-poussoirs quadruple au DALI2 APC